

# AU NOM DE LA ROUVRE !

Le territoire de la Rouvre face au changement climatique

**Samedi 15 octobre à partir de 16h30 - à La Roche d'Oëtre**

**Balade en récits « Cartes postales du futur »**

- > Temps d'échanges autour de l'exposition - avec Camille et Boris
- > Ouvert à tous, petits et grands !

**Samedi 15 octobre à 18h - à La Roche d'Oëtre**

**Voyage guidé au fil de la Rouvre en l'an « 2000-demain »**

- > Projection de fin de résidence - présentée par Camille et Boris
- > Avec la carte aux 1000 gommettes enfin dévoilée !

suivi de...

**Soirée Camembert & Jam Session**

- > En partenariat avec le Café du Caillou
- > Musiciens, à vous de jouer !

**Dimanche 16 octobre de 14h à 18h - à la Maison du Paysage**

**Exposition et Café nature en bord de Rouvre**

- > Venez partager un dernier moment avec Camille et Boris !
- > L'exposition restera ensuite en accès libre à l'extérieur tout l'automne

RDV samedi à La Roche d'Oëtre  
à St-Philbert-sur-Orne (61),  
à l'espace de réception situé entre  
l'Office de Tourisme et le Café du Caillou

RDV dimanche  
à la Maison du Paysage à  
Athis-Val-de-Rouvre (61)

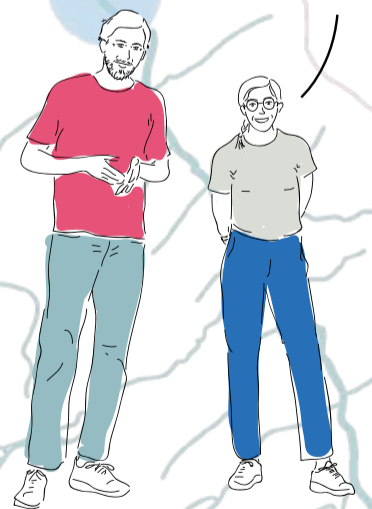

\*Boris est architecte - urbaniste, Camille est diplômée d'état en architecture et ingénieure.

Cet événement s'inscrit dans le cadre des Journées Nationales de l'Architecture.  
Partenaires de la résidence :



Blog de la résidence :  
<https://www.territoirespionniers.fr/maison-architecture-normandie/gorgesdelarouvre.html>

